

5. シグナルチャートを表示してみましょう

1. メニューアイコンの をクリックしてチャート上に売買サインを表示してみましょう。

ココをクリック！



チャート上に売買サインが表示
されました。

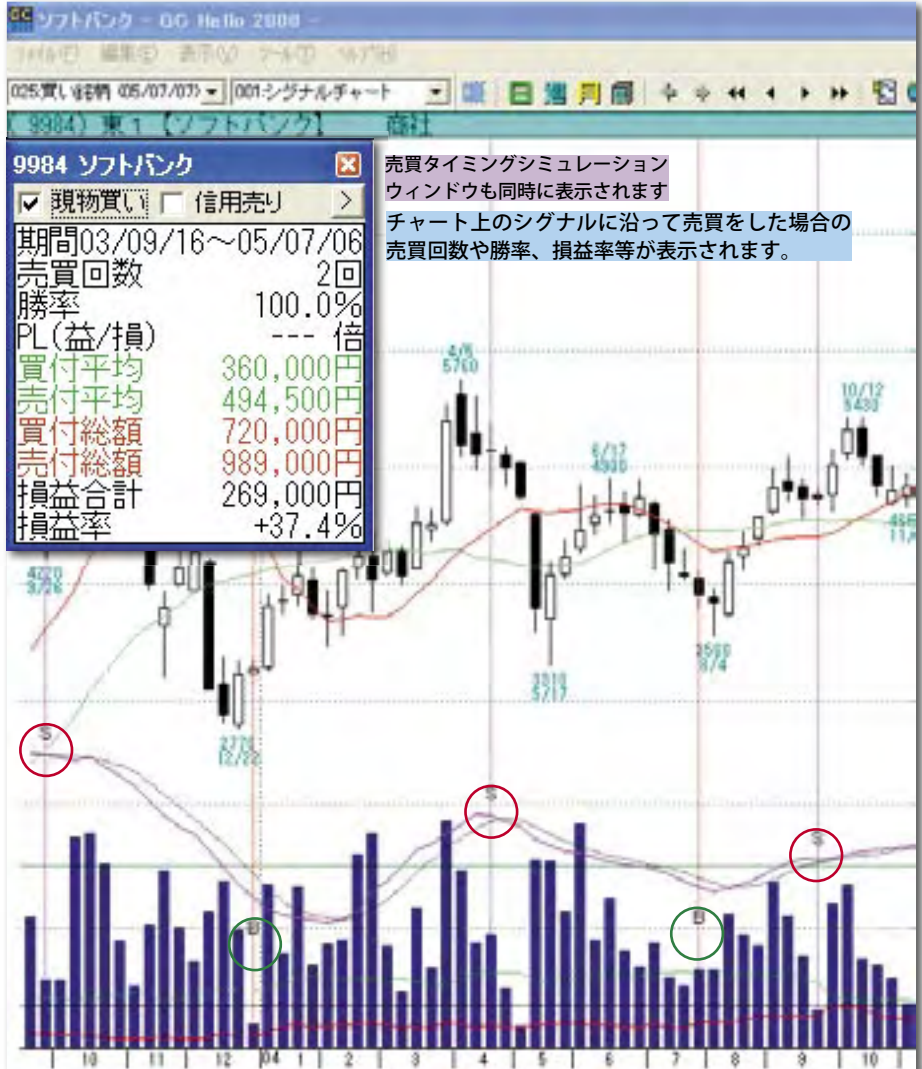

売買タイミングをカスタマイズするには、[>]をクリックして設定画面を表示します。

9984 ソフトバンク

現物買い 信用売り >

期間 03/09/16 ~ 05/07/06

売買回数 2回

勝率 100.0%

PL(益/損) --- 倍

買付平均 360,000円

売付平均 494,500円

買付総額 720,000円

売付総額 989,000円

損益合計 269,000円

損益率 +37.4%

全銘柄に最適化処理
がしてあるよ!

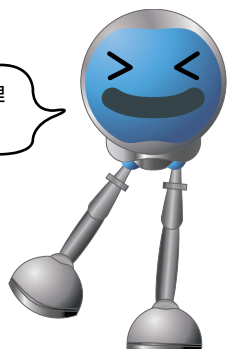

GC Hello 2000 -

ファイル(F) 編集(E) 表示(V) ツール(T) ヘルプ(H)

025:買い銘柄 (05/07/07) 001:シグナルチャート CODE 日 週 月 年

(9984) 東 1 【ソフトバンク】 商社

9984 ソフトバンク

現物買い 信用売り

期間 03/09/16 ~ 05/07/06

売買回数 2回

勝率 100.0%

PL(益/損) --- 倍

買付平均 360,000円

売付平均 494,500円

買付総額 720,000円

売付総額 989,000円

損益合計 269,000円

損益率 +37.4%

保存 初期値

GCVパラメータ 最適値

計算期間 19

平均 4

■判定タイミング

(S) 陰転

(B) -20%到達

6/17 4900

6.トレンドラインを表示してみましょう

1. メニューアイコンの  をクリックしましょう。チャート分析に欠かせないトレンドラインを自動描写します。

ココをクリック！





チャート上に自動トレンドライン
が表示されました



ワンランクアップテクニク

自分でトレンドラインを引くのはまだちょっと…でも必要な線だけにしたい。という場合は自動描画トレンドラインから必要な線だけをトレースしましょう。

メニューアイコンの  をクリックし自動描画トレンドラインを表示します。メニューアイコンの  をクリックし、トレンドライン描画ウィンドウを開きましょう。





[開始ボタン]をクリックし、トレースしたいトレンドラインの始点をクリックします。

下図のように始点からマウスカーソルまで線が延びてついでに成功です。(設定により、[十字カーソル]で表示される場合と[矢印カーソル]で表示される場合があります)

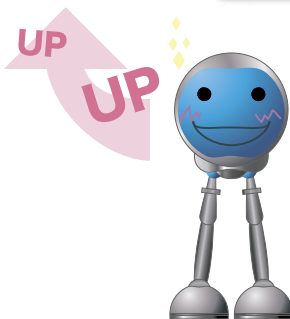
終点をクリックします。







[はい]をクリックしてください。トレンドラインの描画が終了しました。メニューアイコンのをもう一度クリックし、自動描画トレンドラインを消しましょう。メニューアイコンのをクリックし、手動描画トレンドラインを表示します。



手で引いた線はずっと記憶されるよ。[延長]をクリックしておけば、毎日線が自動で延長されていきます。メドを知るのに便利です

はGC HELLOの描いたトレンドライン

はあなたが描いたトレンドラインです



7. リアルタイム株価を表示してみましょう

1. メニューアイコンの  をクリックしてリアルタイム株価ウィンドウを表示しましょう。

ココをクリック！



チャート上にリアルタイム株価板
ウィンドウが表示されました



リアルタイム株価 - 9994 リフトボタン

銘柄	買値	売値	前日比	出来高
加糖	4000 (9:00)	42,500	4420	4440
高糖	4400 (14:59)	41,700	4420	4420
安糖	4200 (9:07)	50,000	4410	4410
新糖	4400 (15:00)	4300	4300	4300
前日比	470	41,600	4370	41,300
出来高	2072	4300	4300	41,200

このウィンドウには現在の情報が表示されます。
(1分間隔更新)

相場が動いている時間帯は、左側には [始値] [高値] [安値] [現値] [前日比] [出来高] が表示されます。

相場が閉まっている時間帯は、左側には [始値] [高値] [安値] [終値] [前日比] [出来高] が表示されます。

右側には、株価板情報 (指値ごとの分布状況) が表示されます。

2. メニューアイコンのをクリックしてリアルタイム株価ボードウィンドウを表示しましょう。

ココをクリック！



チャート上にリアルタイム株価ボードウィンドウが表示されました。



ここからはリアルサーバー直結になるよ！



[承諾して新リアルへ]
をクリックしましょう



一度に 20 銘柄までのリアルタイム株価板が一覧出来ます。(15 秒間隔更新) ボタン切り替えて最高 200 銘柄迄登録する事が可能です。その他、業種別活況度や個別銘柄約定記録等が閲覧できます。

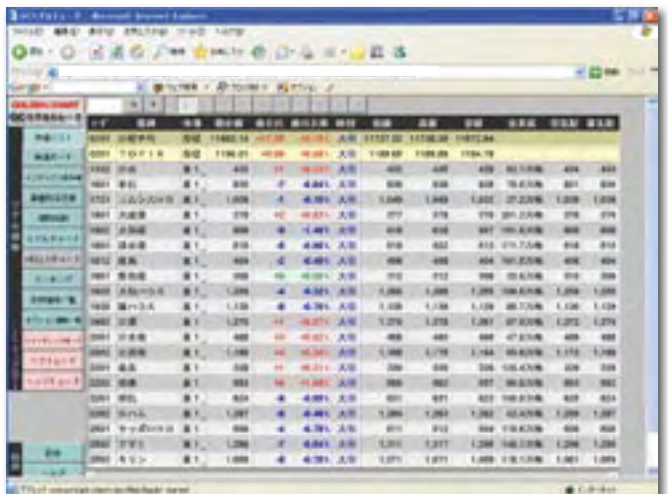

お試し中のユーザー様は銘柄固定となります。

8. 持ち株管理

1. メニューアイコンの  をクリックして持株管理ウィンドウを表示しましょう。

ココをクリック！

それでは例として、管理口座作成、入金から売買の流れを行ってみましょう



口座を登録するNo.を選択し、[入力編集]のタブをクリックしてください

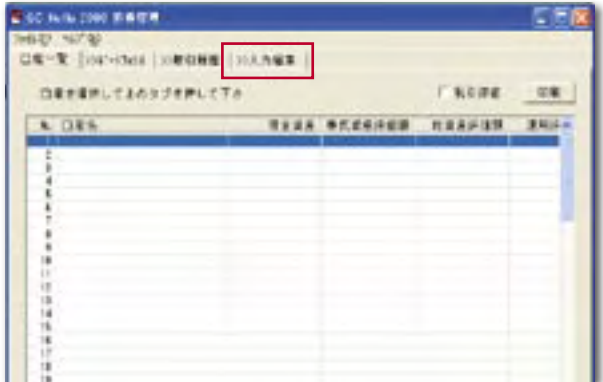

口座名を入力しましょう



【Step1: 入金】

取引方法 [入金] を選択します。日付と単価にそれぞれの数字を入力し [登録] をクリックしましょう

【Step2: 買付】

取引方法[買付]を選択します。銘柄コードを入力すると、銘柄名・市場は自動入力されます。買付年月日、単価、数量を入力しましょう。諸費用欄に証券会社手数料を入力し、その金額に発生した消費税を消費税欄に記入しましょう。入力完了後、[登録]ボタンをクリックします。



[取引履歴]タブをクリックしましょう

取引日	銘柄	単価	数量	買付金額	手数料	消費税	合計
2014/1/14	東証1st 東証1st 東証1st	1,000	1,000	1,000,000	100	100	1,000,100



[ポートフォリオ]のタブをクリックしましょう。入力完了した買付銘柄が掲載されています。

銘柄	銘柄名	単価	数量	買付金額	手数料	消費税	合計
東証1st	東証1st	1,000	1,000	1,000,000	100	100	1,000,100

【Step3: 売付】

取引方法 [売付] を選択します。銘柄コードを入力すると、銘柄名・市場は自動入力されます。売付年月日、単価、数量を入力しましょう。諸費用欄に証券会社手数料を入力し、その金額に発生した消費税を消費税欄に記入しましょう。入力完了後、[登録] ボタンをクリックします。

GC HELLO 持ち株管理

取引方法 [売付] を選択します。

銘柄コード: 20087249 (数量: 4株) 銘柄名: 住友 証券市場: 1990 円 単価: 1880 円 数量: 1000 株

諸費用: 1000 円 消費税: 96 円

必要項目を入力完了後、登録ボタンをクリックして下さい。

登録



[取引履歴] タブをクリックしましょう

GC HELLO 持ち株管理

取引履歴

No.	取引日時	取引	銘柄	単価	数量	単価	諸費用	税額	買付・出金額	売付・入金額	口数・株数
1	2017/7/21	入金	住友	1880	2,000	0,000	788	10	4,808,788	0,000,000	0,014,000
2	2017/7/21	買付	住友	1880	400	0,000	788	10	8,008,788	0,000,000	0,004,000
3	2017/7/21	売付	住友	1880	400	0,000	788	10	0,008,788	0,000,000	0,000,000

追加

[口座一覧]のタブをクリックしてみましょう

[現金資産][株式資産評価額][総資産評価額][運用評価損益][損益率]を一覧する事が出来ます

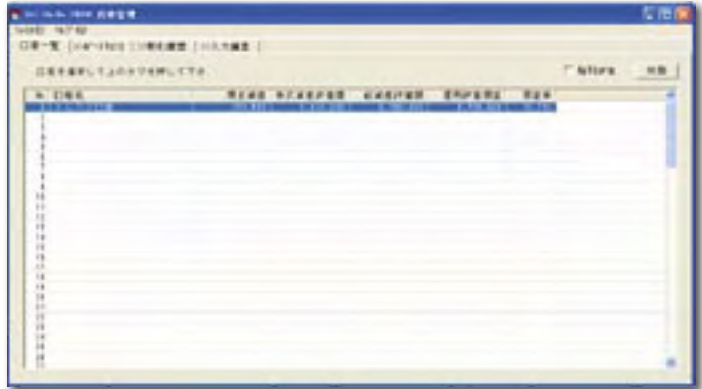

[ポートフォリオ]のタブをクリックしましょう。所持銘柄が無くなったので空欄になりました

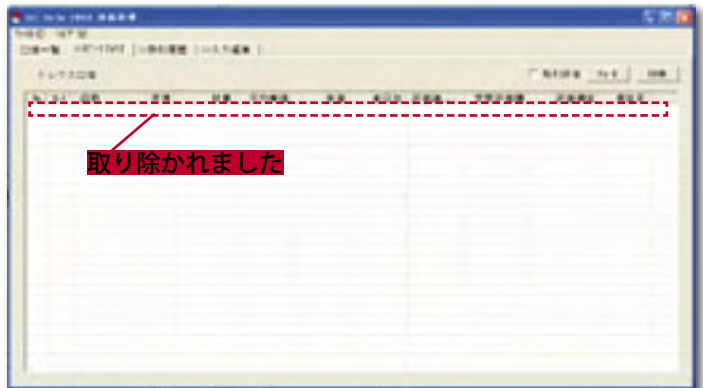

実際の売買の様に [Step2] と [Step3] を繰り返してみましょう。

[証券会社名]に識別出来る様名称を入力します。(例：証券会社名/契約料金体制名)
[超過代金][%][円]に料金表を参照して入力をおこなひましょう

手数料一覧	
500,000 円未満	700 円
500,000 円以上	900 円
1,000,000 円以上	1,100 円
1,500,000 円以上	1,600 円

上の表を例に
登録してみよう



[登録] ボタンをクリックしましょう



口座編集[手数料表]ポップアップより前行程で作成した手数料テーブルを選択しましょう

[計算] ボタンをクリックします

[諸費用][消費税]の欄に数値が自動入力されました。(金額の変更は欄に表示されている文字を書き換える事で行なえます)

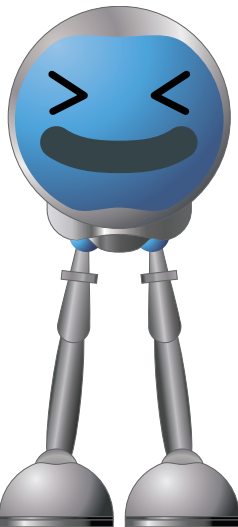

登録しておけば[計算]ボタンをクリックするだけでOK!しかもその設定を5つまで保存出来るから証券会社を複数使い分けてる場合にもとっても便利!

● 売買シミュレーション



新機能 Debut 売買シミュレーション

DOS版で人気の売買シミュレーション機能が待望のWindows版で登場！ランダムに選定された銘柄で、刻々と動く日足チャートを見ながら売買が行えます。売買を積み重ね指定期日が経過すると、最後に銘柄名称が明かされます。未来の数値が分からない株式市場だからこそ、銘柄の分からない過去チャートで分析力を養いましょう！

1. メニューアイコンの  をクリックして売買シミュレーションウィンドウを表示しましょう。

ココをクリック！



売買シミュレーションウィンドウを表示しました

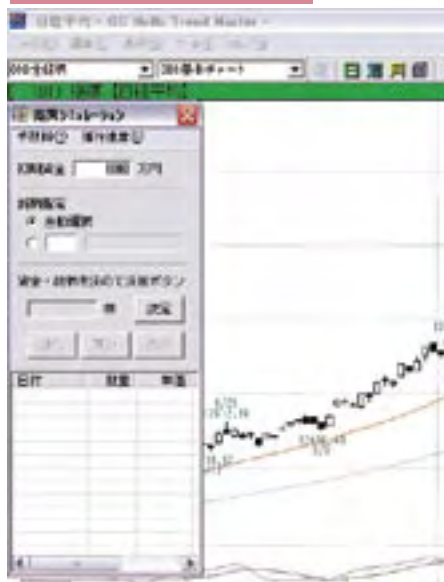

アイコンが見当たらない場合は、メニューバーの[ツール]メニューから[売買シミュレーション]をクリックします。

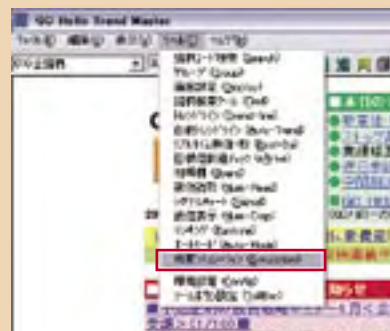

アイコンを追加したい場合は、メニューバーの[ツール]メニューから[ツールボタン設定]をクリックし、[売買シミュレーション]アイコンを追加します。

2. 初期資金、銘柄を指定して[決定]をクリックし、売買シミュレーションをスタートさせます。
(銘柄は自動選択と銘柄指定から選び、銘柄指定の場合はコードを入力します)

手数料(T) 進行速度(S)

初期資金 万円

銘柄指定

自動選択

資金・銘柄を決めて決定ボタン

株

初期資金を入力します。
(途中で資金追加は出来ません)

銘柄を指定します。
[自動選択]又は[銘柄指定]を
左の○で選択し、[銘柄指定]の
場合は銘柄コードを入力します。

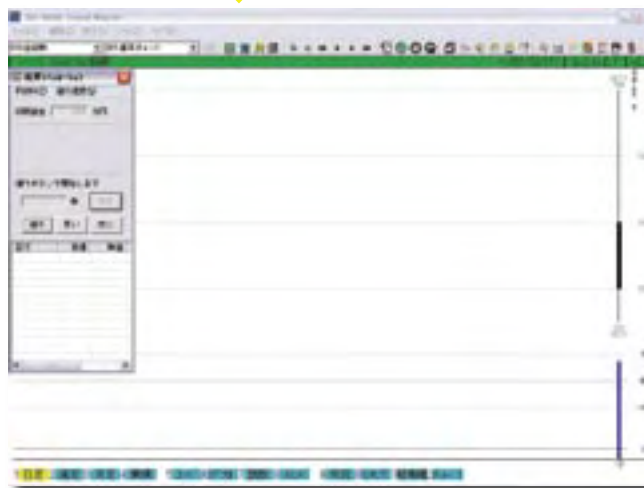

3. 売買シミュレーションがスタートしました。
[進行]をクリックすると日数が経過し、足が1本ずつ動いていきます。
[買い]をクリックすると、その時点で株を購入する事が出来ます。株数を入力し、[決定]をクリックしましょう。
[売り]をクリックすると、その時点で株を売却する事が出来ます。株数を入力し、[決定]をクリックしましょう。

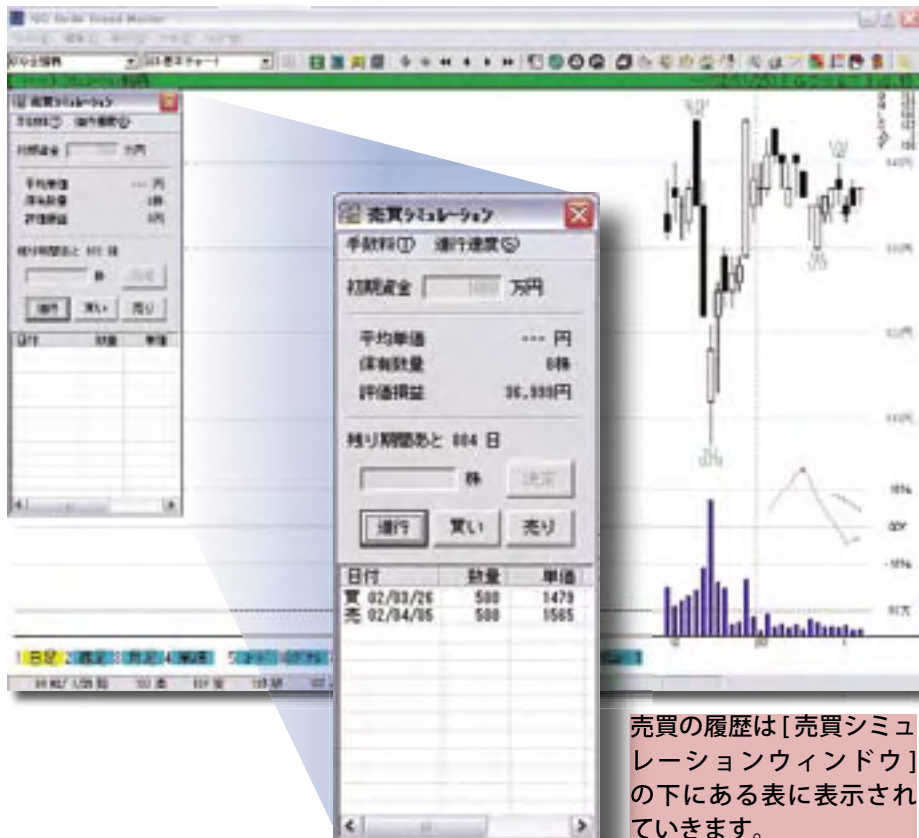

日付	数量	単価
買 02/03/26	500	1470
売 02/04/05	500	1565

売買の履歴は[売買シミュレーションウィンドウ]の下にある表に表示されていきます。



トレンドラインが引けるから、じっくりと分析が出来るよ。

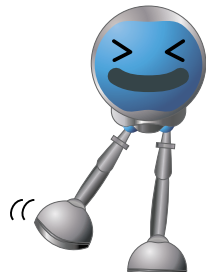



残り期間が0日となり終了になると、パフォーマンスウィンドウが表示されます。銘柄を[自動選択]に設定して始めた場合は、このとき初めて売買シミュレーションを行った銘柄名が表示されます。

売買シミュレーションを分析ソフトで出来るから、分析力、判断力のトレーニングはもちろん、ソフトの操作力も鍛えられるよ！

[売買シミュレーションウィンドウ]のメニューバーから[進行速度]を4段階に選べるんじゃ。[手数料]も[持ち株管理]機能で設定した手数料を使用する事が可能じゃからより実売買に近い資産の動きがシミュレーションできるぞ。

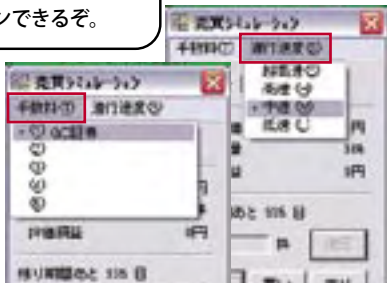

ウイルスソフトトラブル対策

*ハローのデータ更新が出来ない！ Norton Internet Security 編

ファイアウォールの設定変更方法

1. コンピューター画面の下、タスクバーの右端にある、地球の形をしたアイコン、Norton Internet Security をダブルクリックしてウィンドウを表示します

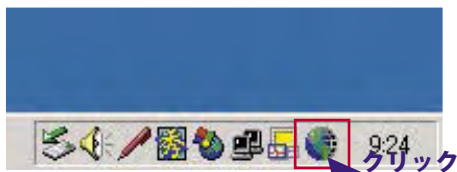

データ更新が出来ないとつかえないからね



2. [ファイアウォール]をダブルクリックして設定画面を開きます

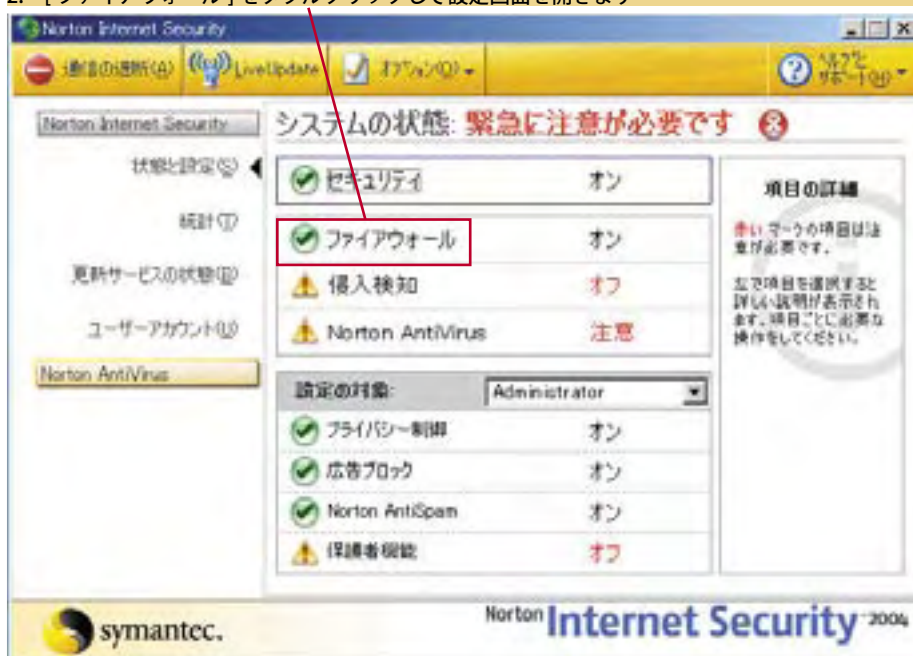

2. [プログラム制御] タブをダブルクリックしましょう

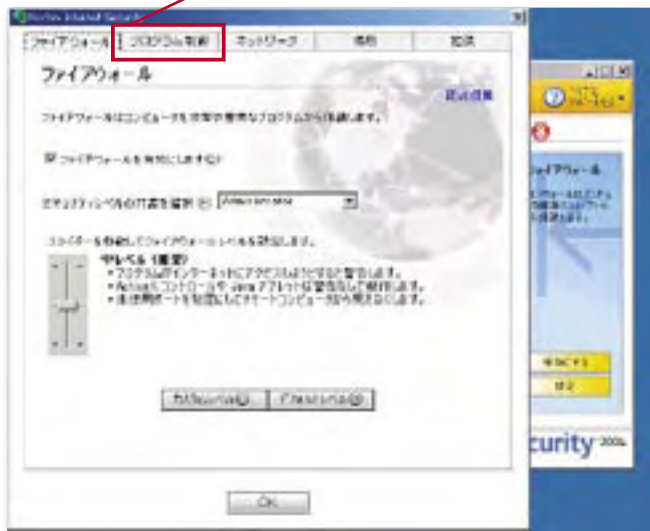

3. スクロールの ▾ をクリックして「GC」から始まるファイルを探しましょう

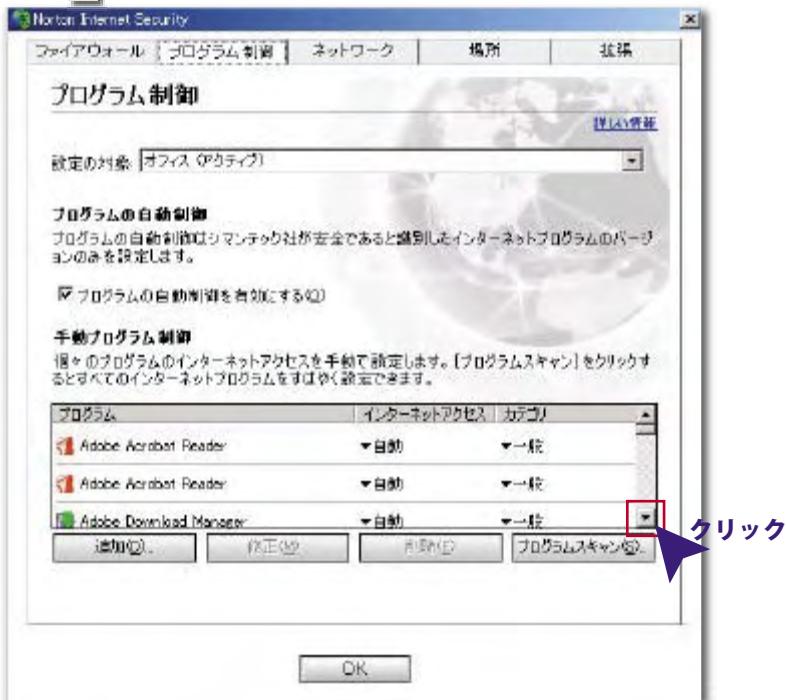

4. 探したファイルをスクロールウィンドウの中に表示させます



5. 下矢印をクリックし、[すべてを許可]を選択します。GCが付いたファイルは、全て[すべてを許可]にします

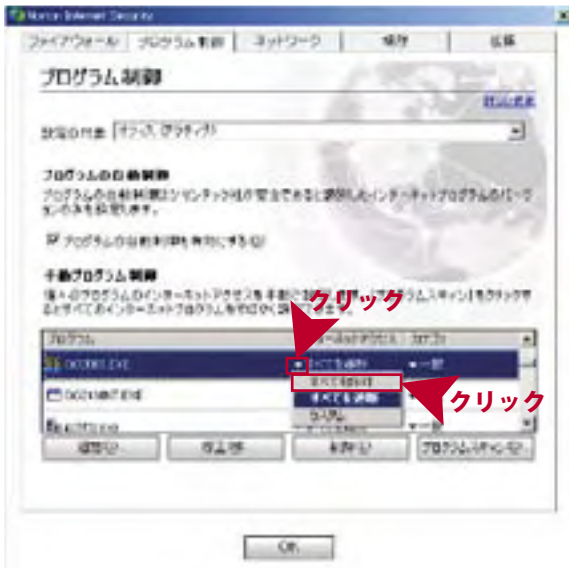

5. 「GC」のついたファイルが全て[すべてを許可]に変更された事を確認し、[OK]をクリックします

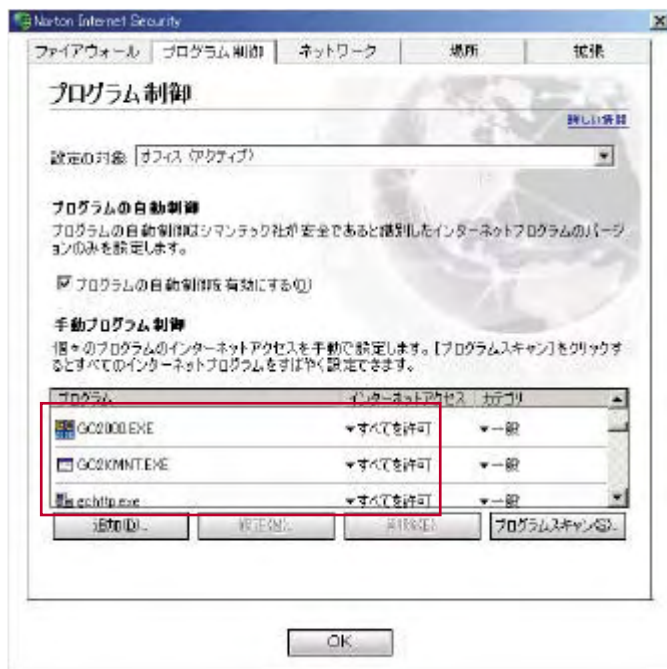

これでウイルスソフトによる
遮断は心配なし！！

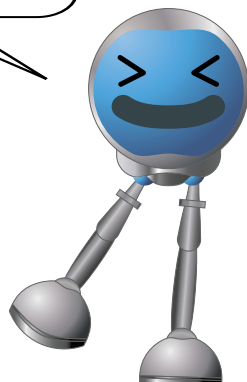

GC HELLO TRENDMASTER スターターガイドはいかがでしたか？
このマニュアルはあくまで「スターターガイド」にすぎません。
主要となる機能の一部を駆け足でご説明しました。GC HELLO には
まだまだあなたの株式投資生活をサポートするお役立ち機能が
満載です。この本で解説された機能ももっともっと深い使い方が
沢山用意されています。

メニューバーのヘルプ>マニュアル

から細部迄行き渡った詳細なマニュアルを見る事が出来ます。
ボリュームが大変ありますが是非 GC HELLO TRENDMASTER を
120%使いこなす為にご覧ください。

