







3. チャートを表示してみましょう

1. 早速チャートを表示してみましょう。
メニューアイコンの    でチャートの切り替えが行えます。

 = 日足チャートを表示
 = 週足チャートを表示
 = 月足チャートを表示

ココをクリック！



日足を表示しました



ココをクリック!

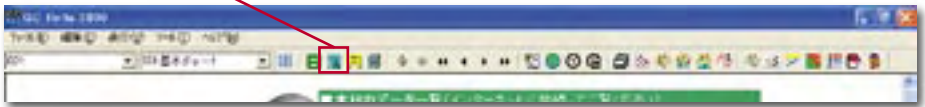

週足を表示しました



Point: 情報表示バーの色で足の種類を瞬時に見分けられます。



ココをクリック!



月足を表示しました



サクサク達人技伝授

ファンクションキーを利用する事によって、マウスを使わずに、キー1つ押すだけで[日足][週足][月足]を切り替える事ができます。(画面下に表示されている下図がファンクション対応メニューです。)



ファンクションキーとは…

キーボード上部にある[F1][F2][F3]…といったキーを指します。



2. 次に足を動かしてみましょう。

メニューアイコンの でチャート上の足を左右にずらして行く事ができます。

- = 足一定期間遡る
- = 足1本遡る
- = 足1本進む
- = 足一定期間進む

ココをクリック!



足が一定期間遡りました



ココをクリック!



足が1本廻りました



ココをクリック!



足が1本進みました



ココをクリック!



足が一定期間進みました



ココをクリック！



足を拡大しました



ココをクリック!

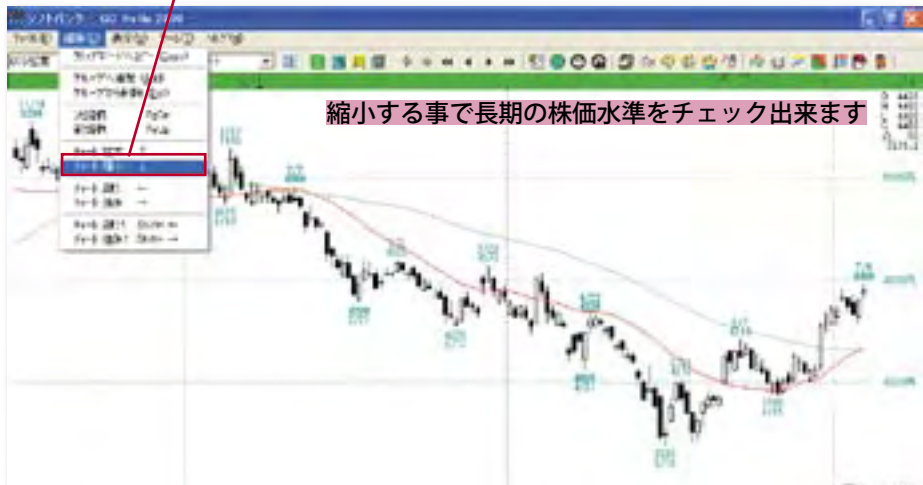

足を縮小しました



サクサク達人技伝授

キーボードの十字キー〔↑〕〔↓〕を使って、チャートを拡大、縮小し表示期間を変更する事が出来ます。

〔↑〕= 足を拡大する

〔↓〕= 足を縮小する

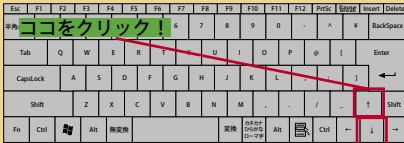

ショートカットキーを駆使して達人技をしかとマスターするのじゃ操作性が夢のように飛躍するぞ

ほほほ
覚えて損はないぞ



十字キーの〔←〕〔→〕にももちろん機能があるよ！

十字キーを〔Shift〕キーと一緒に押し続けるとチャートがアニメーションのように動くよ

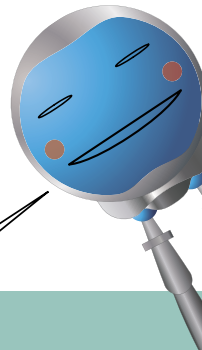

サクサク達人技伝授

さらにキーボードの〔←〕〔→〕キーを使うと、足を左右にずらす事が出来ます。

- ◀ = [←] 足一定期間遡る
- ◀ = [[Shift]+[←]] 足1本遡る
- ▶ = [[Shift]+[→]] 足1本進む
- ▶ = [→] 足一定期間進む

4. 表示銘柄を変えてみましょう。
メニューアイコンの  をクリックすると、
銘柄コード検索ウィンドウが開きます。

ココをクリック！



銘柄コード検索ウィンドウを表示します

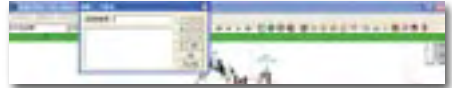

検索したい銘柄名を入力します

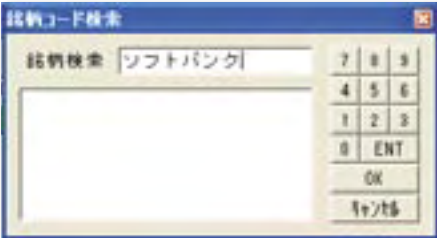

[Enter] キーを押し検索結果を表示します

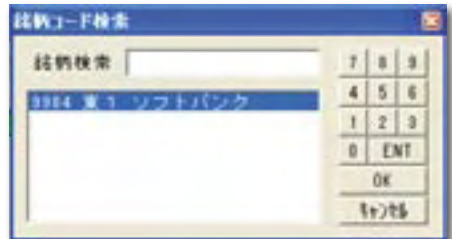

表示された銘柄をダブルクリックするとチャートが表示されます。



4. 有望銘柄を検索しましょう

1. 新機能[オートモード]を利用して、簡単に有望銘柄を検索しましょう。メニューバーの[ツール]メニューから、[オートモード]をクリックします。

ココをクリック!



**オートモードウィンドウ
表示しました**



2. 表示された質問に沿って一覧から選択、又は該当する項目にチェックをつけてください。全ての解答が終わったら [以上の条件で探す >>] をクリックしてください。



おトクモード

適合にちっとも利益率が高かった売買タイミングを覚えて、買い時の銘柄を記憶いたします。特に利益率ごとに分業タイプ（エング）の銘柄が異なります。株価が下がって上昇する銘柄にある銘柄を記入するのが本プログラムです。何を覚えて良いのかわからない時にまず読んでみましょう。

積立株式購入に割当てられる資金はどのくらいですか？ 1000 万円まで

対象取引市場はどこですか？ 全ての市場 ショートから購入される

<input type="checkbox"/> 東証1部	<input type="checkbox"/> 大証1部	<input type="checkbox"/> 名証
<input type="checkbox"/> 東証2部	<input type="checkbox"/> 大証2部	<input type="checkbox"/> JASDAQ
<input type="checkbox"/> 東証マザーズ部	<input type="checkbox"/> 大証ヘラクレス部	<input type="text" value="J19 新規割"/>

対象業種はどこですか？ 全ての業種

<input type="checkbox"/> 水産	<input type="checkbox"/> 化学	<input type="checkbox"/> 単位・空母	<input type="checkbox"/> 特定数値	<input type="checkbox"/> 証券	<input type="checkbox"/> 交通
<input type="checkbox"/> 皮革	<input type="checkbox"/> 医薬品	<input type="checkbox"/> 機械	<input type="checkbox"/> その他製造	<input type="checkbox"/> 建設	<input type="checkbox"/> 金融
<input type="checkbox"/> 建設	<input type="checkbox"/> 石油・石油	<input type="checkbox"/> 電気機器	<input type="checkbox"/> 鋼材	<input type="checkbox"/> 不動産	<input type="checkbox"/> 通信
<input type="checkbox"/> 食品	<input type="checkbox"/> ゴム製品	<input type="checkbox"/> 造船	<input type="checkbox"/> 小売業	<input type="checkbox"/> 鉄道/バス	<input type="checkbox"/> 電力
<input type="checkbox"/> 運輸	<input type="checkbox"/> 窯業	<input type="checkbox"/> 自動車	<input type="checkbox"/> 銀行	<input type="checkbox"/> 陸運	<input type="checkbox"/> ガス
<input type="checkbox"/> 非ヘラク	<input type="checkbox"/> 鉄鋼	<input type="checkbox"/> 輸送用機器	<input type="checkbox"/> その他金融	<input type="checkbox"/> 海運	<input type="checkbox"/> サービス

どのような売買を希望しますか？

- 利益率にのみよりに応じて短期間で売買したい（Bベース）
- 投資期間が多少長っても利益を確保したい（Cベース）
- 株式投資は長期と考えると長期に待つ（月ベース）



3. GC HELLO が入力された条件に沿った銘柄を検索し始めます。

ケンサクチュウ…



おトクモード

適合にちっとも利益率が高かった売買タイミングを覚えて、買い時の銘柄を記憶いたします。特に利益率ごとに分業タイプ（エング）の銘柄が異なります。株価が下がって上昇する銘柄にある銘柄を記入するのが本プログラムです。何を覚えて良いのかわからない時にまず読んでみましょう。

積立株式購入に割当てられる資金はどのくらいですか？ 1000 万円まで

対象取引市場はどこですか？ 全ての市場 ショートから購入される

<input type="checkbox"/> 東証1部	<input type="checkbox"/> 大証1部	<input type="checkbox"/> 名証
<input type="checkbox"/> 東証2部	<input type="checkbox"/> 大証2部	<input type="checkbox"/> JASDAQ
<input type="checkbox"/> 東証マザーズ部	<input type="checkbox"/> 大証ヘラクレス部	<input type="text" value="J19 新規割"/>

対象業種はどこですか？ 新業種、上げられ方両方下さい

<input type="checkbox"/> 水産	<input type="checkbox"/> 皮革	<input type="checkbox"/> 建設	<input type="checkbox"/> 食品	<input type="checkbox"/> 運輸	<input type="checkbox"/> 非ヘラク
<input type="checkbox"/> 化学	<input type="checkbox"/> 医薬品	<input type="checkbox"/> 石油・石油	<input type="checkbox"/> ゴム製品	<input type="checkbox"/> 窯業	<input type="checkbox"/> 鉄鋼
<input type="checkbox"/> 単位・空母	<input type="checkbox"/> 機械	<input type="checkbox"/> 電気機器	<input type="checkbox"/> 造船	<input type="checkbox"/> 自動車	<input type="checkbox"/> 輸送用機器
<input type="checkbox"/> その他製造	<input type="checkbox"/> 鋼材	<input type="checkbox"/> 小売業	<input type="checkbox"/> 銀行	<input type="checkbox"/> 輸送	<input type="checkbox"/> その他金融
<input type="checkbox"/> 証券	<input type="checkbox"/> 不動産	<input type="checkbox"/> 鉄道/バス	<input type="checkbox"/> 陸運	<input type="checkbox"/> 海運	<input type="checkbox"/> サービス
<input type="checkbox"/> 交通	<input type="checkbox"/> 金融	<input type="checkbox"/> 通信	<input type="checkbox"/> 電力	<input type="checkbox"/> ガス	<input type="checkbox"/> サービス

どのような売買を希望しますか？

- 利益率にのみよりに応じて短期間で売買したい（Bベース）
- 投資期間が多少長っても利益を確保したい（Cベース）
- 株式投資は長期と考えると長期に待つ（月ベース）

オートモード

97銘柄の候補がありました。過去の最適化売買実績をもとに勝率と利益率で絞り込むことができます。勝率・利益率がともに高い銘柄は売買周期が長くなる傾向があります。反対に勝率・利益率が低いと売買周期は短くなる場合があります。投資効率とリスクを適切に選択して下さい。

	(小) 50%~	勝率		(大) ~100%
(大) 30%~	<input type="checkbox"/> 0銘柄	<input type="checkbox"/> 0銘柄	<input type="checkbox"/> 0銘柄	<input type="checkbox"/> 0銘柄
利益率	<input type="checkbox"/> 4銘柄	<input type="checkbox"/> 0銘柄	<input type="checkbox"/> 0銘柄	<input type="checkbox"/> 0銘柄
	<input type="checkbox"/> 7銘柄	<input type="checkbox"/> 4銘柄	<input type="checkbox"/> 0銘柄	<input type="checkbox"/> 0銘柄
(小) ~10%	<input type="checkbox"/> 40銘柄	<input type="checkbox"/> 24銘柄	<input type="checkbox"/> 4銘柄	<input type="checkbox"/> 1銘柄

特別除外銘柄
 7銘柄

※ 上昇してからの期間が短かったり、タイミングの取りにくい、売買シグナル出現の少ない銘柄

4. 条件に該当した銘柄が勝率、利益率に応じて 16 項目の中に分類されます。絞り込みたい項目をチェックし [銘柄リストへ] をクリックします。

利益率も勝率も高いのが右上だよ



5. 該当銘柄が一覧で表示されました。
銘柄をクリックすると、チャートを表示、又はリストから除外する事ができます。
[以上の銘柄で確定する]をクリックします。

ご希望銘柄を表示しました

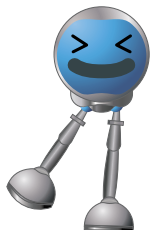

銘柄検索結果一覧

47銘柄が絞り込まれました。検索条件が正しい銘柄が絞り込まれました。
検索項目を修正して該当銘柄が再び表示されます。続けて検索することで、さらに絞り込むことも可能です。
画面右上の「完了」をクリックし、銘柄を絞り込めるとチャートが確認できます。不要の銘柄は除外の操作をお願いします。

No.	市場	コード	銘柄	株価(円)	前比	単価(円)	安心	実績	買値	利益率
1	東1	1301	東洋	277	+6	277000	注目	11	73	+5.66
2	東1	1304	マルハの日本	320	-16	320000	買い	11	64	+6.26
3	東1	1902	大倉建	298	+5	298000	買い	10	61	+6.81
4	東1	2202	ネットビル	65100	+2000	65100	買い	10	69	+10.17
5	東1	2203	自動車情報	18290	+445	18290	注目	10	60	+21.94
6	東1	2409	ネクストJ	244000	-2000	244000	買い	0	67	+9.26
7	JQX	2714	一徳たけだし	509	-8	606000	注目	12	67	+6.28
8	東1	2918	おのの日本	1910	-07	191000	注目	11	70	+6.68
9	東1	3004	神楽	370	+3	370000	買い	11	62	+10.28
10	東1	3107	ダイワボウ	170	+0	170000	注目	12	65	+6.30
11	JQX	3902	岡山製紙	908	+3	696000	注目	12	76	+6.20
12	東1	4304	エスター	343000	+7000	343000	注目	10	54	+26.20
13	東1	4308	ソフトコム	236000	+7000	236000	注目	12	67	+6.40
14	東1	4343	イオン	2500	-06	250000	買い	11	70	+7.20
15	東1	4361	川口北	1170	+120	1170000	買い	14	67	+26.32
16	JQX	4364	イオリア	1711	+01	1711000	買い	10	74	+12.30
17	東1	4705	キーエンス	222000	+5	2220000	注目	14	64	+6.10
18	JQX	4819	アズビル	473000	+25000	473000	注目	14	67	+10.05
19	東1	5405	住友	100	+0	1000000	買い	11	62	+10.28
20	JQX	5448	富士通	306	-4	3060000	注目	12	78	+15.27
21	東1	5467	住友鋼管	512	-02	612000	買い	14	71	+6.26



6. 絞り込み銘柄をグループとして登録する事が出来ます。
登録したいグループ番号を選択し、その名称を入力して[登録]をクリックし、[完了]をクリックしましょう。

銘柄検索結果一覧

最終的に銘柄が決定されました。
ここでグループへ登録しておくと、いつでも簡単にチャートを確認することができます。
また、今の目標値を設定しておけば、データ更新後に高買タイミングが判別できます。

*グループ登録

グループ番号: ← 買値(銘柄: 5467/377)

※登録先を削除して下さい | ※グループ名を設定入力して下さい

※プログラムを完了してチャートに戻った際に「Market」(Price Green)キーを押すと、ここで登録された銘柄をすべてこの型にすることができます。

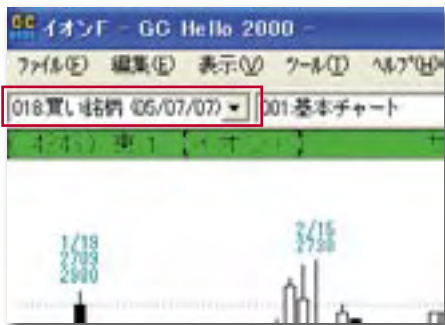

*目標値設定チェック

今後の株価推移の節目となる目標値を設定しましょう。現在の日足・週足・月足チャートに見合う日足と考える目標値を自動的に設定しますので、参考ください。必要であれば任意で上値・下値を入力可能です。目的に応じて上下入れ替えるための登録が可能です。



6. GC HELLO 左上にあるグループ選択より、オートモードで登録したグループを選びます。



7. メニューアイコンの   で選択グループの銘柄をコード順にチャート切り替えしていく事が出来ます。

ココをクリック!

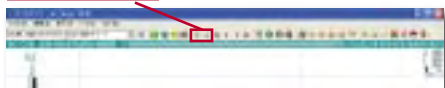

[オートモード] は別冊の **【新機能オートモード簡単活用】** マニュアルにて解り易く解説されています。詳しくはそちらをご覧ください。