

# STEP 1

## 銘柄探しの条件を入力する

---

- 1 購入資金の入力
- 2 市場の選択
- 3 業種の選択
- 4 投資スタイルの選択



# 1 購入資金の入力

株式購入のために、ユーザー自身が準備する資金の金額を入力します。

1. HELLO の画面を立ち上げます。

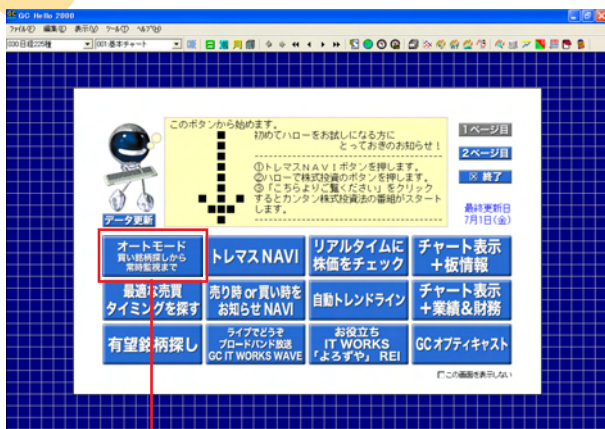

ここをクリック！  
カーソルをあわせると赤くなるよ。



メニューバーのツールを選択してオートモード画面を表示させることもできます。

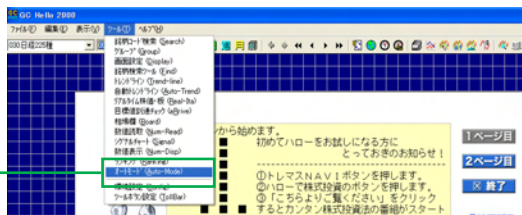

## 2. オートモードの画面が出てきます。

オートモード

過去にもっとも利益率の高かった売買タイミングに基づいて今、買いたい銘柄を複数抽出します。株式は銘柄ごとに投資タイミングの期間が異なります。株価が下がって上昇する傾向にある銘柄を優先するのが本プログラムです。何を買っても良いかわからない時にまず使ってみましょう。

現在の株式購入に割当てられる資金はどのくらいですか？ **100** 万円以下

対象取引市場はどこですか？  全ての市場  かんづから入力する

東証1部  大証1部  名証  
 東証2部  大証2部  JASDAQ  
 東証マザーズ他  大証ヘラクレス他

対象業種はどこですか？  全ての業種

水産  化学  非鉄・金属  精密機器  証券  空港  
 鉱業  医薬品  機械  その他製造  保険  金融  
 建設  石油・石油  電気機器  商社  不動産  通信  
 食品  日用品  造船  小売業  鉄道・バス  電力  
 繊維  娯楽  自動車  銀行  陸運  ガス  
 鉄・アルミ  鉄鋼  輸送用機器  その他金融  海運  サービス

どのような売買を希望しますか？

利益幅にあまりこだわらず短期間で結果を得たい(日ベース)  
 投資期間を多少抑えても利益を確保し(週ベース)  
 株式投資は預貯金と比べて長期に待つ(月ベース)

STEP  
1

## 3. 例えばこの欄に「50万円」と入力したとします。

オートモード

過去にもっとも利益率の高かった売買タイミングに基づいて今、買いたい銘柄を複数抽出します。株式は銘柄ごとに投資タイミングの期間が異なります。株価が下がって上昇する傾向にある銘柄を優先するのが本プログラムです。何を買っても良いかわからない時にまず使ってみましょう。

現在の株式購入に割当てられる資金はどのくらいですか？ **50** 万円以下

対象取引市場はどこですか？  全ての市場  かんづから入力する

東証1部  大証1部  名証  
 東証2部  大証2部  JASDAQ  
 東証マザーズ他  大証ヘラクレス他

対象業種はどこですか？  全ての業種

水産  化学  非鉄・金属  精密機器  証券  空港  
 鉱業  医薬品  機械  その他製造  保険  金融  
 建設  石油・石油  電気機器  商社  不動産  通信  
 食品  日用品  造船  小売業  鉄道・バス  電力  
 繊維  娯楽  自動車  銀行  陸運  ガス  
 鉄・アルミ  鉄鋼  輸送用機器  その他金融  海運  サービス

どのような売買を希望しますか？

利益幅にあまりこだわらず短期間で結果を得たい(日ベース)  
 投資期間を多少抑えても利益を確保し(週ベース)  
 株式投資は預貯金と比べて長期に待つ(月ベース)



ここをクリックして  
金額を選択します。

すると以下の条件の銘柄が抽出されます。

- ・ 売買単位が 1000 株で株価が 500 円以下の銘柄
- ・ 売買単位が 100 株で株価が 5,000 円以下の銘柄
- ・ 売買単位が 50 株で株価が 10,000 円以下の銘柄
- ・ 売買単位が 10 株で株価が 50,000 円以下の銘柄
- ・ 売買単位が 1 株で株価が 500,000 円以下の銘柄

## 2 市場の選択

銘柄の取り扱い市場を選択します。

なお、各市場には大まかに以下のような特徴があります。

オートエフ

過去にもっとも利益率の高かった売買タイミングに基づいて、買い時の銘柄をご推奨いたします。株主的銘柄ごとに投資タイミングの目安が異なります。株価が下がって上昇する傾向にある銘柄を絞り出すのが本プログラムの、何を売って買いのかわからない時にまず使ってみましょう。

現在株式購入に割当てられる資金はどのくらいですか？ 50 万円まで

対象引当市場はどこですか？  全ての市場  クリックから入力する

東証1部  大証1部  名証

東証2部  大証2部  JASDAQ

東証マザーズ  大証ヘラクレス

対象業種はどこですか？  全ての業種

<input type="checkbox"/> 水産	<input type="checkbox"/> 化学	<input type="checkbox"/> 鉄鋼・金属	<input type="checkbox"/> 精密機器	<input type="checkbox"/> 証券	<input type="checkbox"/> 空運
<input type="checkbox"/> 鉱業	<input type="checkbox"/> 医薬品	<input type="checkbox"/> 機械	<input type="checkbox"/> 電機製造	<input type="checkbox"/> 運輸	<input type="checkbox"/> 倉庫
<input type="checkbox"/> 建設	<input type="checkbox"/> 石炭・石油	<input type="checkbox"/> 電気機器	<input type="checkbox"/> 繊維	<input type="checkbox"/> 通信	<input type="checkbox"/> 建設
<input type="checkbox"/> 食品	<input type="checkbox"/> 日用品	<input type="checkbox"/> 造船	<input type="checkbox"/> 小売業	<input type="checkbox"/> 鉄道/バス	<input type="checkbox"/> 電力
<input type="checkbox"/> 繊維	<input type="checkbox"/> 娯楽	<input type="checkbox"/> 自動車	<input type="checkbox"/> 銀行	<input type="checkbox"/> 陸運	<input type="checkbox"/> ガス
<input type="checkbox"/> 鉄/スチール	<input type="checkbox"/> 鉄鋼	<input type="checkbox"/> 動機用機器	<input type="checkbox"/> その他/金融	<input type="checkbox"/> 海運	<input type="checkbox"/> サービス

どのような売買を希望しますか？

利益幅にあまりこだわらず短期間で結果を導いた(日ベース)

投資期間をもう少し伸ばしても利益を確実に得たい(週ベース)

株式投資は預貯金と違って失敗に陥りやすい

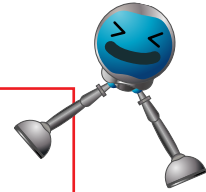

### 【東証1部・大証1部】

社名の知られるいわゆる大企業が多く上場している市場です。経営基盤がしっかりしている企業が多いので投資対象としては、比較的安定型といえます。それゆえ極端な値動きにはなりづらく、短期間で大きなリターンを出すといった投資にはやや不向きな傾向にあります。

### 【東証2部・大証2部・名証】

東証・大証の1部に比べてやや中堅、新興系企業が多く上場している市場です。東証・大証の1部に比べれば値動きが活発な傾向にあるため、銘柄によっては短期間で大きくリターンを出すことも可能です。反対に値下りリスクもその分大きくなるので注意が必要です。

### 【JASDAQ、東証マザーズ、大証ヘラクレス】

比較的社歴の浅い、ベンチャー系の企業が多く上場している市場です。これからの発展が期待される企業群と言えるでしょう。商品やビジネスモデルがヒットすれば株価は時に十数倍になるケースもあり、短期間でかなり大きくリターンすることも可能ですが、その分値下りリスクも他市場に比べて大きくなりますので注意が必要です。

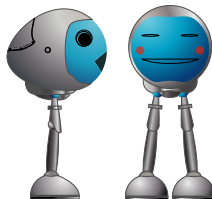

### 3 業種の選択

各企業の属する業種を選択することで、銘柄を絞り込むことができます。そのときどきに応じて注目される業種、あるいはテーマなどによって銘柄を絞り込みたいときに、該当する業種にチェックを入れてください。

STEP  
1

買い銘柄探し

過去にもっとも利益率の高かった売買タイミングに基づいて今、買い時の銘柄をご提案いたします。株価は銘柄ごとに投資タイミングの周期が異なります。株価が下がって上昇する傾向にある銘柄を優先の次序が本プログラムです。何を買って良いのかわからない時にまず使ってみましょう。

現在株式購入に割当てられる資金はどのくらいですか？  万円まで

対象取引市場はどこですか？  全ての市場  かつから補入される

東証1部  大証1部  名証

東証2部  大証2部  JASDAQ

東証マザーズ他  大証ヘラクレス他

対象業種はどこですか？  全ての業種

<input type="checkbox"/> 水産	<input type="checkbox"/> 化学	<input type="checkbox"/> 游戯・金類	<input type="checkbox"/> 精密機器	<input type="checkbox"/> 証券	<input type="checkbox"/> 空運
<input type="checkbox"/> 鉱業	<input type="checkbox"/> 医薬品	<input type="checkbox"/> 機械	<input type="checkbox"/> その他製造	<input type="checkbox"/> 保険	<input type="checkbox"/> 倉庫
<input type="checkbox"/> 建設	<input type="checkbox"/> 石炭・石油	<input type="checkbox"/> 電気機器	<input type="checkbox"/> 船社	<input type="checkbox"/> 不動産	<input type="checkbox"/> 通信
<input type="checkbox"/> 食品	<input type="checkbox"/> 繊維製品	<input type="checkbox"/> 造船	<input type="checkbox"/> 小売業	<input type="checkbox"/> 鉄道・バス	<input type="checkbox"/> 電力
<input type="checkbox"/> 繊維	<input type="checkbox"/> 窯業	<input type="checkbox"/> 自動車	<input type="checkbox"/> 銀行	<input type="checkbox"/> 陸運	<input type="checkbox"/> ガス
<input type="checkbox"/> 鉄・パルプ*	<input type="checkbox"/> 鉄鋼	<input type="checkbox"/> 輸送用機器	<input type="checkbox"/> その他金融	<input type="checkbox"/> 海運	<input type="checkbox"/> サービス

どのような売買を希望しますか？

利益幅にあまりこだわらず短期間で結果を得たい(日ベース)

投資期間は多少掛っても利益を確実に得たい(週ベース)

株式投資は預貯金と考えて気長に待つ(月ベース)

特に業種を絞り込む必要がない場合は、「全ての業種」にチェックを入れてください。



## 4 投資スタイルの選択

日ベース、週ベース、月ベースのそれぞれの投資スタイルを選択します。  
各投資スタイルは概ね以下のような特徴を持ちます。

### 【日ベース】

日々の細かい値動きをチェックしていく投資スタイルです。買いサインが表示されてから数日以内ですぐ売りサインが出るケースも少なくありません。短期間で小さな利益を確定させていくことで、上手く売買を重ねればより大きなリターンを得る可能性もあります。しかし、一方損切りを余儀なくされるケースも多く、また売買回数が多くなる傾向にありますから、売買手数料との関係にも十分留意する必要があります。

### 【週ベース】

買いサインが点灯してから次に売りサインが点灯するまで、数カ月～1年程度の期間を要する投資スタイルです。投資期間、売買回数のバランスが取れており、日ベースに比べてリスクがやや緩和する傾向にあります。反対に言うと株価の日々の値動きに一喜一憂しない辛抱強さが要求される投資スタイルと言えるかも知れません。

### 【月ベース】

買いサインが点灯してから次に売りサインが点灯するまで、1年～5年程度の期間を要する長期保有型の投資スタイルです。時には10年以上銘柄を保有するケースもあります。安定成長を続ける銘柄に投資を行えば、数年後には投資資金が数倍になって戻ってくるケースもあります。しかし、企業が長きに渡って安定的に成長し続けることが条件となりますので、銘柄の選定には様々なデータをじっくり研究するなど、より慎重な姿勢が望まれるところかも知れません。

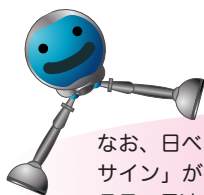

なお、日ベースを選択した場合は日足の最適化GCVで「買いサイン」と「注目サイン」が出た銘柄、週ベースの場合は週足の最適化GCV、月ベースの場合は月足の最適化GCVがそれぞれ使われることとなります。

## ★グループからの銘柄絞り込み（上級者専用）

GC HELLOであらかじめ作成してあるグループを選び、絞り込みを掛けることも可能です。グループリストの中から希望するグループ名を選択してください。

買い銘柄探し

過去にもっとも利益率の高かった売買タイミングに基づいて今、買い時の銘柄をご提案いたします。株式は銘柄ごとに投資タイミングの周期が異なります。株価が下がって上昇する傾向にある銘柄を選び出すのが本プログラムの目的です。何を売って良いのかわからない時にまず使ってみましょう。

現在株式購入に割当てられる資金はどのくらいですか？ 50 万円まで

対象取引市場はどこですか？  全ての市場  クラウドから紐入れする

東証1部  東証2部  東証マザーズ他  次証1部  次証2部  次証ヘラクレス他  名証  JASDAQ

対象業種はどこですか？  全ての業種

水産  化学  建設  食品  繊維  鉄鋼  医薬品  医薬品  石炭・石油  電気機器  金属  自動車  機械  その他製造  糖密機器  商社  小売業  その他金融  その他金融

どのような売買を希望しますか？

利益幅があまりこだわらず短期間で結果を得たい(日ベース)

投資期間を多少排っても利益を確実に得たい(週ベース)

株式価値は預貯金と考えると乳負に待つ(月ベース)

ココをクリックすると、グループリストの中から希望する銘柄を選択できます。



## あなたが上級者なら・・・

GC ハローは、さまざまな分析手法を使用して銘柄を検索する機能を有しています。この機能を利用して、独自の投資方針にあわせて銘柄群を選び出して投資対象(ユニバース)を決定する上級者もたくさんおられます。

すでにグループに即したリストを登録しておられる方は、ご自分のグループから投資対象とするユニバースをインポートして、銘柄絞り込み機能をお使いいただけるよう、設計しました。「オートモード」といっても、マニュアルモードで使いこなしておられる方々の利便性も考えました。